CONSILIU JUDETEAN HUNEDOARA

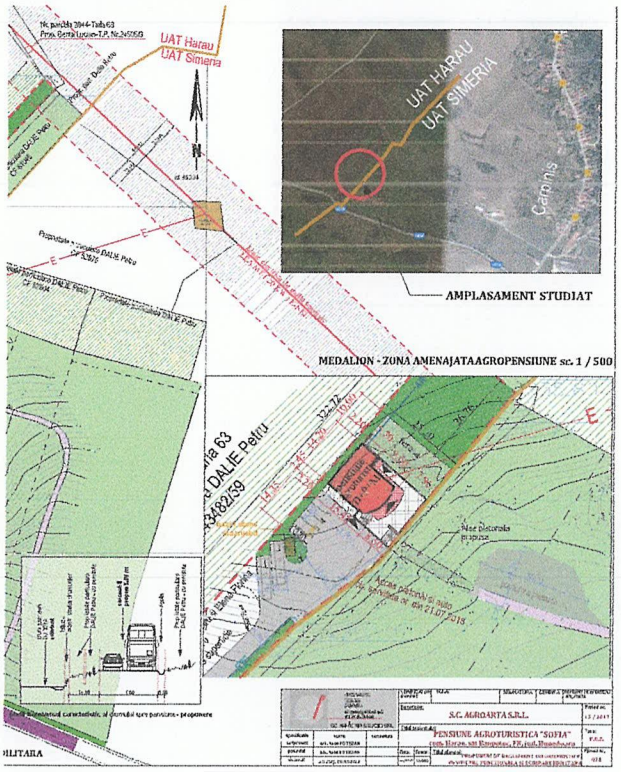

DATA ANUNTULUI :

28.09.2017 - 08.10.2017

CONSULTARE ASUPRA
PROPUNERILOR PRELIMINARE
PLAN URBANISTIC ZONAL

INITIATOR:

SC AGROARTA SRL

PENSIUNE AGROTURISTICA "SOFIA"

ELABORATOR:

SC ARH'E TIP STUDIO SRL

PUBLICUL ESTE INVITAT SA TRANSMITA OBSERVATII
ASUPRA DOCUMENTELOR EXPUSE/DISPONIBILE LA SEDIUL
PRIMARIEI COMUNEI HARAU, adresa str. Principala, nr. 69, jud. Hunedoara

in perioada **28.09.2017 - 08.10.2017**

Raspunsul la observatiile transmise va fi pus la dispozitia publicului in sedinta publica
la SEDIUL PRIMARIEI HARAU, adresa str. Principala, nr. 69,
in data 06.10.2017, ora 10

Persoana responsabila cu informarea si consultarea publicului :
BALUTA MIRELA,
adresa str. PRINCIPALA, NR. 69, telefon 0254 233 201, e-mail
primaria_harau@yahoo.com